PIANO TERRA

scala 1:50

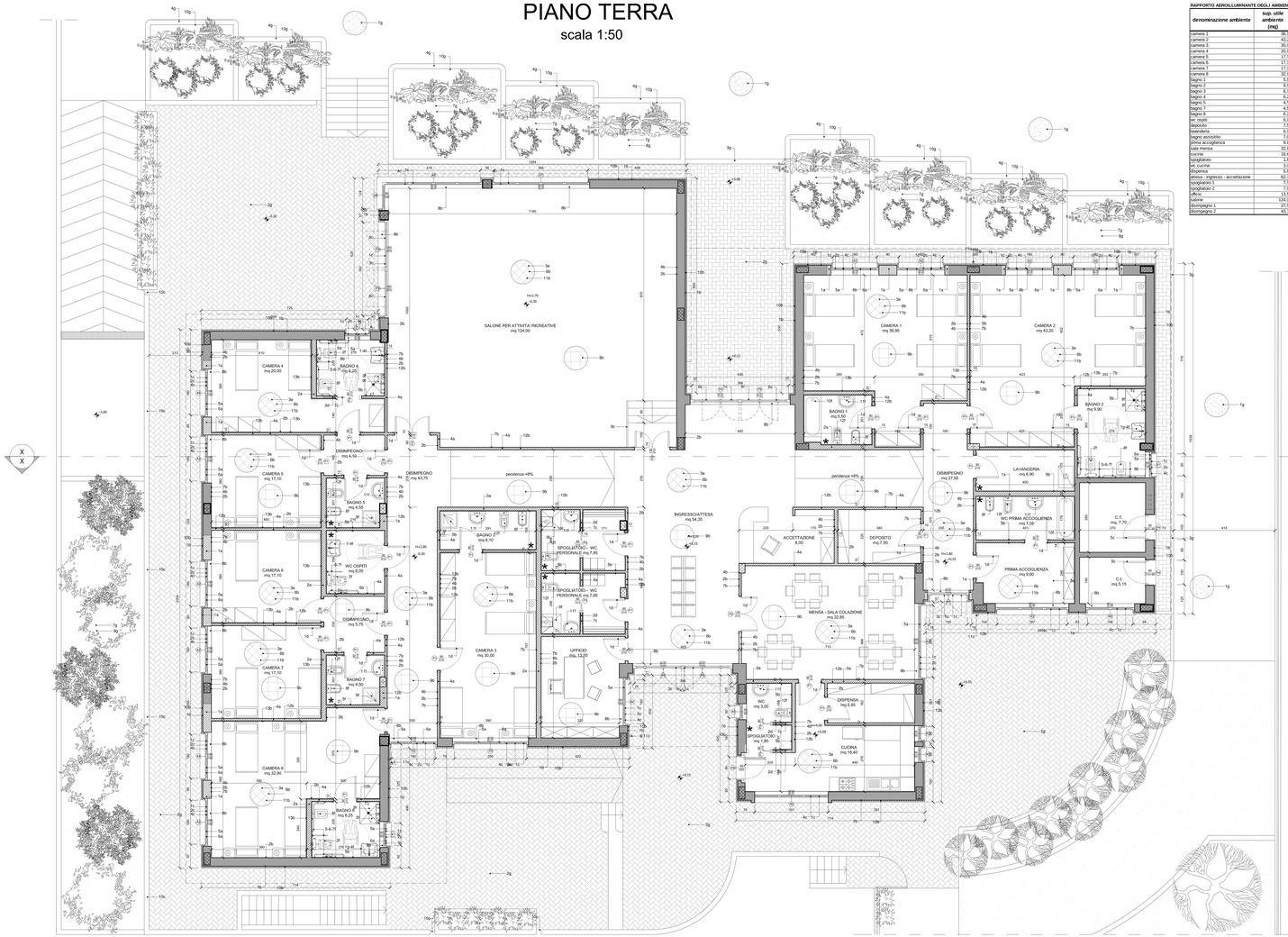

RAPPORTO AEROILLUMINANTE DEGLI AMBIENTI				
denominazione ambiente	sup. utile ambiente (mq)	sup. finestrata (mq)	rapporto ideale - 1/8 s.u. (mq)	verifica
camera 2	36,95	5,40	4,62	>
camera 2	43,20	5,40	5,40	>
camera 3	30,00	4,43	3,75	>
camera 4	20,00	2,70	2,50	>
camera 5	17,10	2,70	2,14	>
camera 6	17,10	2,70	2,14	>
camera 7	17,10	2,70	2,14	>
camera 8	32,90	5,40	4,11	>
bagno 1	5,50	0,00	0,69	ventilazione forzata
bagno 2	9,90	1,30	1,24	>
bagno 3	4,50	0,00	0,56	ventilazione forzata
bagno 4	4,50	0,00	0,56	>
bagno 5	4,90	0,00	0,61	ventilazione forzata
bagno 7	4,50	0,00	0,56	ventilazione forzata
bagno 8	6,20	0,60	0,78	>
wc ospiti	6,05	0,00	0,76	ventilazione forzata
deposito	7,50	0,00	0,94	ventilazione forzata
lavanderia	6,90	0,00	0,86	ventilazione forzata
bagno assistito	7,09	0,00	0,88	ventilazione forzata
prima accoglienza	9,60	2,40	1,20	>
sala mensa	32,65	4,65	4,08	>
cucina	16,40	3,70	2,05	>
spogliatoio	5,85	0,00	0,73	>
wc cucina	3,00	0,40	0,38	>
dispensa	5,85	0,00	0,73	non necessario
atrio - ingresso - accettazione	62,30	24,20	7,79	>
spogliatoio 1	7,95	0,00	0,99	ventilazione forzata
spogliatoio 2	7,95	0,00	0,99	ventilazione forzata
ufficio	13,55	2,70	1,69	>
salone	124,00	21,10	15,50	>
disimpegno 1	27,55	5,60	3,44	>
disimpegno 2	43,75	2,70	5,47	non necessario

PIANO INTERRATO

scala 1:50

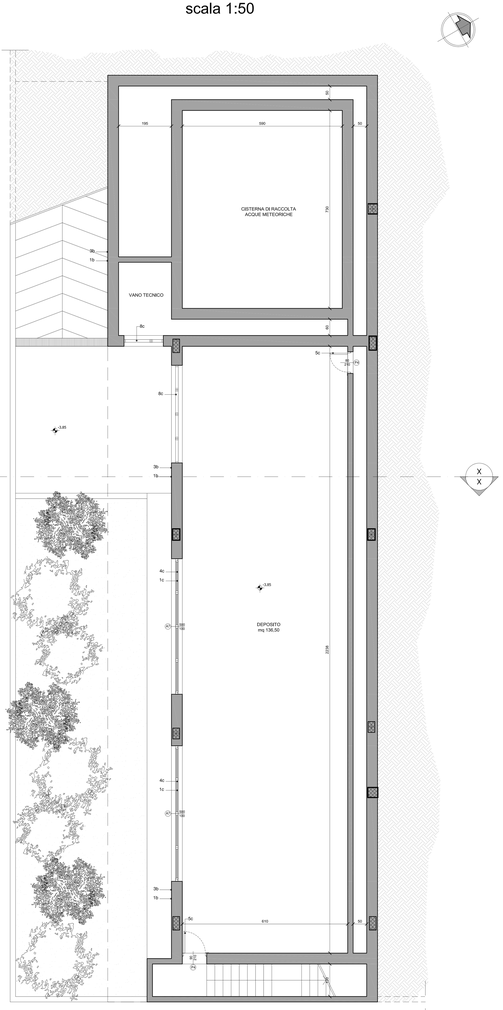

ABACO MATERIALI UTILIZZATI	
identificativo numerico	tipologia di materiale
1a	Muratura di tamponamento in blocchi laterizi alveolari leggeri spessore cm 30
1b	Muratura di tamponamento in blocchi di calcestruzzo
3a	Tramezzo in blocchetti di cemento vibrato spessore cm 25
4a	Tramezzi di laterizi forati in argilla cotta, con tavoa a colte poligonale, dette migliori qualità, con malta di cemento e calce eseguiti a qualsiasi altezza e profondità - con blocchi di laterizio dello spessore di 12 cm
5a	Controsoffitto prefabbricato di altezza non superiore a cm 30,per ciascuna di persiane avvolgibile
5b	Chiusetti prefabbricati in cls da utilizzare come architravi sulle finestre
2a - ARCHIVI - MAGAZZINI - CANNONI - OPERE INTERNE - VARIANTI	
2c	Intonaco rustico su pareti esterne esistenti, sp. 3 cm.
2b	Intonaco a calce per intercisiturm, sp. max 3 cm.
2e	Intonaco rustico su pareti esterne esistenti, sp. 3 cm, con aggiunta pigmentari ripari
2d	Tinteggiatura esterna con idonei pigmenti a base di silicati e grassa
5e	Rivestimento di pareti interne, esterne e curve, mediante la fornitura e posa in opera di piastrelle smaltate ceramiche, delle dimensioni di cm 15x15; 20x20; piano terra - bagno e cucina
6b	Pavimento in piastrelle di gres fine porcellanato 1a scelta, chiesino per pinsacura, e marca omogenea, rispondente alle norme UNI EN 176 gruppo B I, posto in opera fresco su fresco su letto di sabbia e cemento, dimensioni 30x30 cm
7b	Zoccolino in gres fine porcellanato 1a scelta, posto in opera con idonea colla
8b	Fornitura e posa in opera di sagati di pietra di Trani, levorati a perlite trova, delle spessore di cm 3 a piano bagno di nella cementizia per davanzali, sagati, architravi, sagati di vani finestre e finestroni
9c	Controsoffitto fonoisolante piano realizzato con pannelli in fibre di legno mineralizzate e cemento -
10a	Fornitura e posa in opera di porte tagliafuoco REI 1 - 5.0/EN18 1, da applicare su murature esistenti anche a nuove, in interno ed esterno, in ottiro di qualsiasi natura, forma ed altezza, da in verticale che in orizzontale, da realizzare mediante, la posa -
11b	Isolamento termico con blocchetti di gesso spessore cm 8
12b	Isolamento acustico di ottenuto con fibriti di materiale isolante (fibra di roccia e di vetro) dello spessore mm 65,
13b	Isolm termosoiantl e fonoassorbenti in fibre di legno mineralizzate con magnesite, spessore mm 25
14b	Isolanti termici costituiti da lastre in polistirene espanso estruso battentato, da cm 8
15b	manto impermeabile in opera a qualsiasi altezza, composto da due guaine bitume-polimero elastomerizzate, stagna guaina armata con TNT mm 0 x 4
16b	pavimentazione esterna in ratrie di pietra di Curio o di Cavallino delle spessore di cm 4
3 - INFISSI E PORTE - OPERE ESTERNE	
1c	Infisso esterno ad uno o più battenti in profilati di PVC costituito da telaio fisso circuito alla muratura realizzato con profilo a sezione quadrata di dimensioni non inferiori a mm 40 x 40 e di peso non inferiore a 1 kg/m.
2c	Sagaserrlo avvolgibile con cassiko diritto in PVC pesante
3c	Vetro camera anticondensante spessore mm 11 + 5+ 5.
4c	Cassonetto in PVC per persiane
5c	Infisso in ferro per porte interne ed esterne con profilati tubulari per vetro con zoccolo in lamiera, con o senza sopraluce fisso
6c	Inferriata in alluminio anodizzato a fascia orizzontale
7c	controtelaio per porta scorrevole rigida a scomparsa tipo "SCRIGNO"
8c	Persiane di manufatti metallici in genere, quali cancelli e cancellate, cancellami, recinzioni, telai, parapetti, ringhiere, inferriate ecc.
9c	Recinzione e ringhiere modulari ed elementi in profilato metallico zincato a caldo e verniciato a fuoco
10c	gocciolatoio prefabbricato in cls, a cn marmorizzina
11c	Pluviale in lamiera zincata , diametro 120 mm.
12c	Scossaline in lamiera zincata preverniciata da 8/10 di sviluppo cm 38
4 - OPERE IN LEGNO	
1d	Porta interna in legno con anta mobile tamburata e con bordi impiallacciati, completa di telaio maestro, in listellare impiallacciato della spessore di 8/11 mm
2d	Porta scorrevole in legno con anta mobile tamburata e con bordi impiallacciati, completa di telaio in listellare impiallacciato della spessore 8/11 mm
5 - VOPAI - MASSETTI E SOPAI	
1e	Sempre costituito da manto continuo di mattoni forati della spessore di cm 20 da poggiare su sottostante piano precontroventato livellato
2e	In opera ben pistonata e livellata, per sottofondo di pavimentazioni compresi il raccordo a guscio fra pavimento e pareti, di spessore finito cm 30
3e	massetto formato da calce e cemento nelle proporzioni di q 2,5 di cemento tipo 325 per m³ di calce, in opera ben pistonata e livellata, per sottofondo di pavimentazioni compresi il raccordo a guscio fra pavimento e pareti, di spessore finito cm 5
6 - SARTORIA E CARPENTERIA	
1f	Vetrate in porcellana verniciata per disabili
2f	vasi igienici in porcellana verniciata per disabili
3f	accessori bagno per disabili: Specchio ribaltabile
4f	accessori bagno per disabili: Maniglione ribaltabile
5f	accessori bagno per disabili: Maniglione fisso verticale,
6f	accessori bagno per disabili: Maniglione fisso orizzontale con o senza alzata
7f	accessori bagno per disabili: Maniglione ribaltabile da parete,
8f	Porte, a piano o open di bidet in ceramica
9f	Porte, a piano in opera di piatto doccia dim. 8 dim 8 dim, in ceramica
10f	Porte, a piano in opera di lavabo in ceramica, dim 50 dim, dim 50 dim, dim 50 dim, di mezzobrento
11f	Porte, a piano in opera di lavabo in ceramica
12f	Form. e posa in opera di vasi igienici in porcellana vetrificata (vitreous china) dei tipo ad aspirazione o a cacciata con scarico a parete
13f	Fornitura e posa in opera di estension portabile
14f	Fornitura e posa di opere di carpenteria(ma conferma a quanto previsto dal D.Lgs. 493 del 14/08/96
8 - SISTEMAZIONI ESTERNE	
1g	Fornitura ed applicazione di lappato in conglomerato bituminoso del tipo drenante e fonoassorbente per strati di usura
2g	Fornitura e posa in opera di pavimentazione per esterni in manzoni in cls, autobloccanti, dim cm 4
3g	F.p.o. di cordoni per marciapiedi in conglomerato cementizio vibrocompresso, della sezione 12 x 25 cm.
4g	Fornitura e posa in opera di catarsinzzo per strutture non armate
5g	Fornitura e posa in opera di cancelli con struttura scatolare e pannelli inserti in giallata elettrofusa
6g	Recinzione in grigliato elettrofuso tipo "GRIGLIFRIS" altezza zincata a caldo
7g	Fornitura e posa di scossa zigzag in lamiera zincata, diametro cm 25
8g	Fornitura e messa a dimora di piante arbustive di prima scelta, allevate in contenitore, vaso da 10 litri diametro cm 24
9g	Fornitura di piante arboree di prima scelta ad alto fusto, allevate in contenitore - circonferenza fusto cm 14 - 16
10g	Quinta arbustiva

COMUNE DI PUTIGNANO
Provincia di Bari

PO FESR PUGLIA 2007-2013 - ASSE III - Piano di Investimenti per Infrastrutture Sociali

LAVORI DI RECUPERO DELL'IMMOBILE ALLA VIA PARRI DA DESTINARE A "CENTRO DI PRIMA ACCOGLIENZA PER PERSONE SENZA FISSA DIMORA"

PROGETTO DEFINITIVO - ESECUTIVO

PROGETTISTA ARCHITETTO
ARCH. MARIA TIZIANA NETTI
V.le Marconi 2 - 70017 Putignano (BA)

COLLABORATORE ARCHITETTO E STRUTTURE
ING. SEBASTIANO SISTO
P.tlea sup.Turi - 70017 Putignano (BA)

ELABORATO: *PROGETTO: Piante piani interrato e terra*	TAVOLA 6
	SCALA 1:50
DATA ELABORAZIONE	Febbraio 2012